249 000 € | Ref. 2295 | Portimão

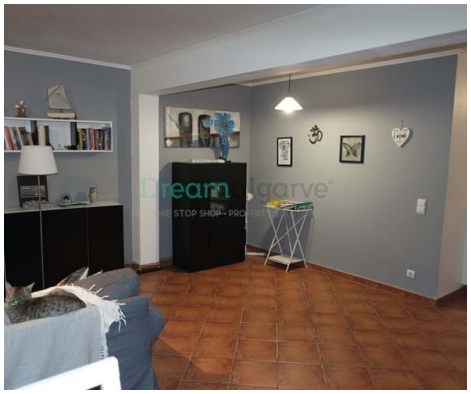

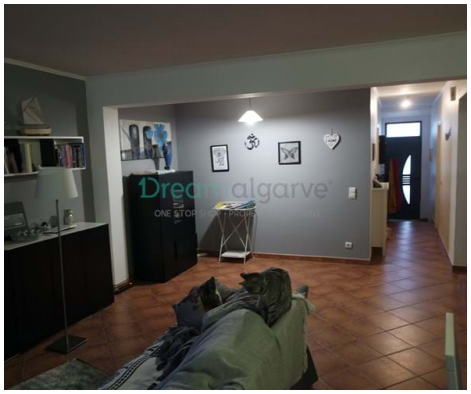

4	2	✖	149 m2	✖

Casa Térrea v4 i Portimão

Fastigheter till salu i centrala delen av staden Portimão.

Casa Terrea ligger i centrala distriktet nära tjänster, stormarknader och accesspunkter till centrum.

renoverade typiskt hus, med bra interiör områden, och uteplats i ryggen med lagring och täckt område.

huset består av stort vardagsrum, öppet och fullt utrustat kök, 2 wc, Hall, inhägnad tält, 3 sovrum och 1 Loft.

AMI: 14896 | Rua D. Vasco da Gama, nº 49, RC-D8600-722 Lagos

TEL: (+351) 282 098 646 | Email: info@dreamalgarve.com

Powered by Proppy.pt