Dreamalgarve®

(+351) 282 098 646

www.dreamalgarve.com

ONE STOP SHOP • PROPERTY SOLUTIONS

1 035 000 € | Ref. 2921 | Lagos

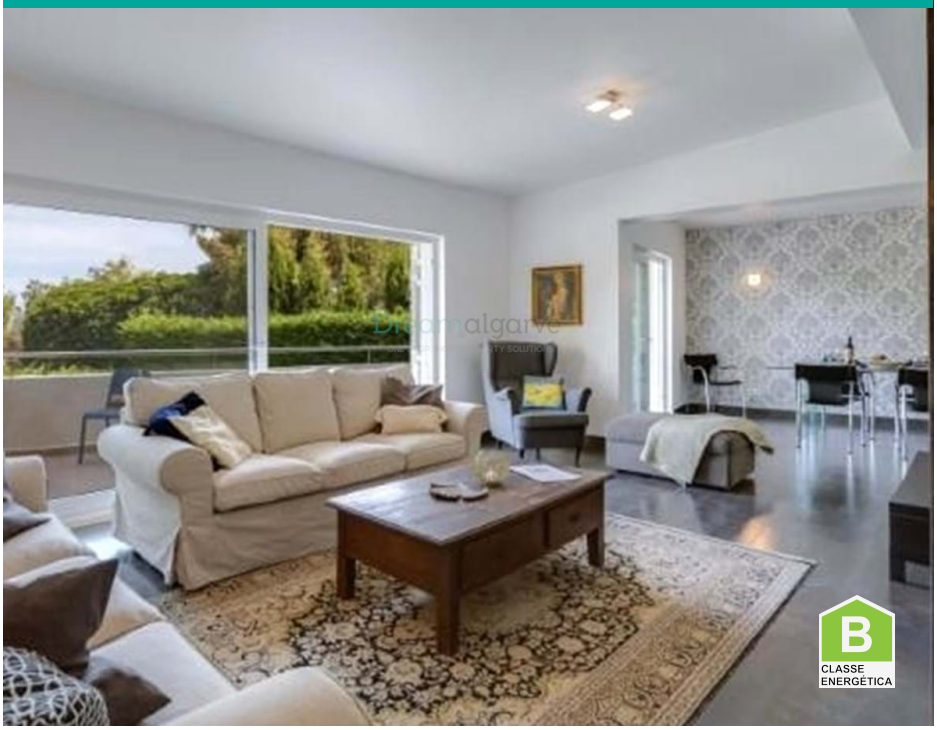

4	5	✔	122 m2	✔

Hus/Villa med 4 Sovrum till salu i Vale da Lama (Lagos)

Utmärkt fastighet till salu i ett lyxigt bostadsområde.

Villa belägen i Vale da Lama, med havsutsikt och bara några minuter från Meia Praia-stranden och Palmares golfbana.

Fristående hus med 3 våningar (källare, bottenvåning och 1: a våningen), med modern konstruktion och stort inre område, som presenterar finish på hög nivå.

Bestående av ljust vardagsrum med öppen planlösning mot matplatsen, med öppen spis, modernt och utrustat kök, 4 sovrum (3 av dem med eget badrum), 2 badrum, tvättstuga och garage.

AMI: 14896 | Rua D. Vasco da Gama, nº 49, RC-D8600-722 Lagos

TEL: (+351) 282 098 646 | Email: info@dreamalgarve.com

Powered by Proppy.pt