750 000 € | Ref. 2708 | Portimão

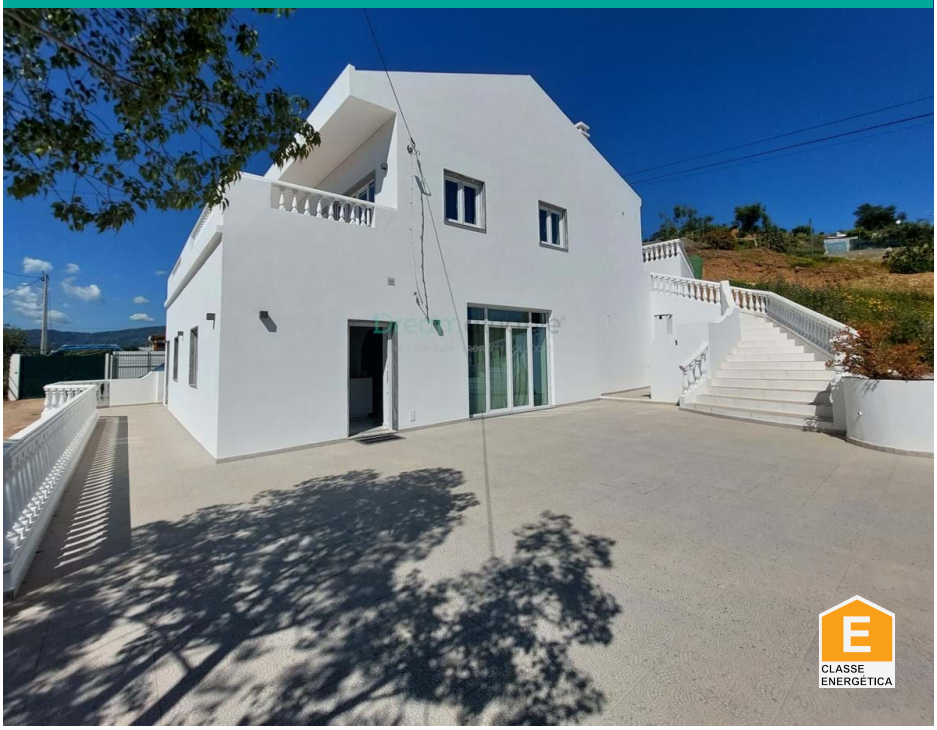

0	0	✔	190 m2	✖

Hus V5 i Rasmalho

Villa med 5 sovrum, 5 badrum (3 sviter), stor terrass, pool, träningsrum (gym), garage på 80m2 (4m hög), mark med borrhål, brunn och vattentank.

Vy över Monchique.

Första våningen har bostadslicens och handel.

Huset har renoverats (elektrisk del och VVS också) och kommer att säljas utan möbler, men med köket utrustat.

Huset ligger precis intill vägen.